PresenSport

PRÉSENCES, AGENDAS ET UNIFORMES

Faites l'appel. Suivez vos sportifs.

Faites l'appel, retrouvez les absences, consultez les agendas et suivez les uniformes de vos sportifs. Au gymnase comme au bureau, chacun dispose des informations utiles.

À partir de 29 €/mois

Offre précisée sur devis.

Même sans réseau.

Après une première connexion, faites l'appel hors ligne. Vos saisies se synchronisent au retour du réseau.

Sur téléphone, tablette et PC.
Pour les entraîneurs, les responsables de groupes et les dirigeants du club.

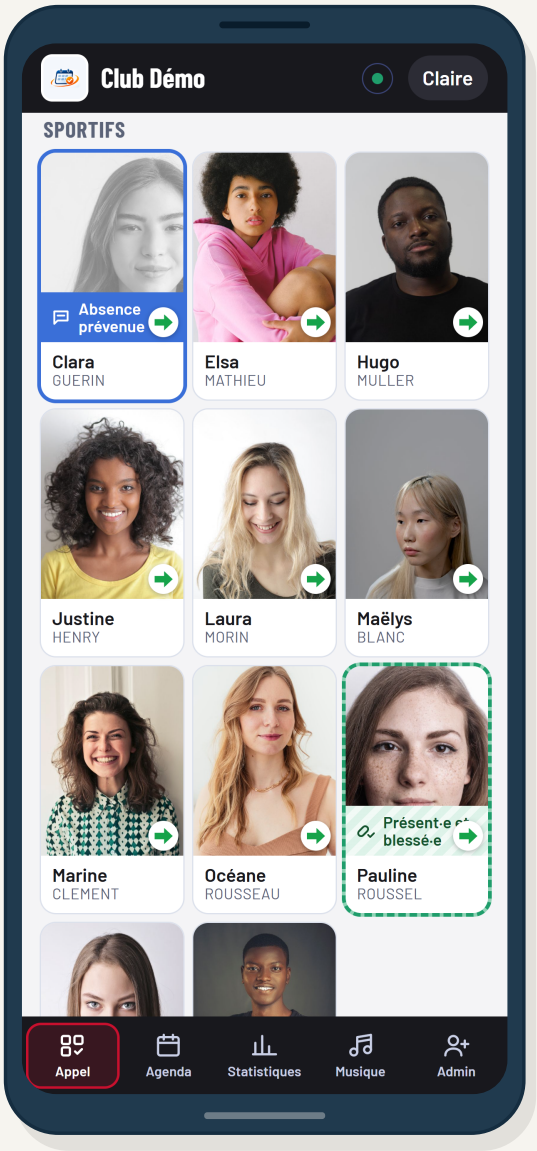

L'appel sur mobile

Avant, pendant et après la séance.

01 Préparer

Les rendez-vous de chaque équipe.

02 Faire l'appel

Les présences et les absences renseignées.

03 Faire le point

L'assiduité et les tenues suivies dans la durée.

Une vue claire, du terrain au bureau.

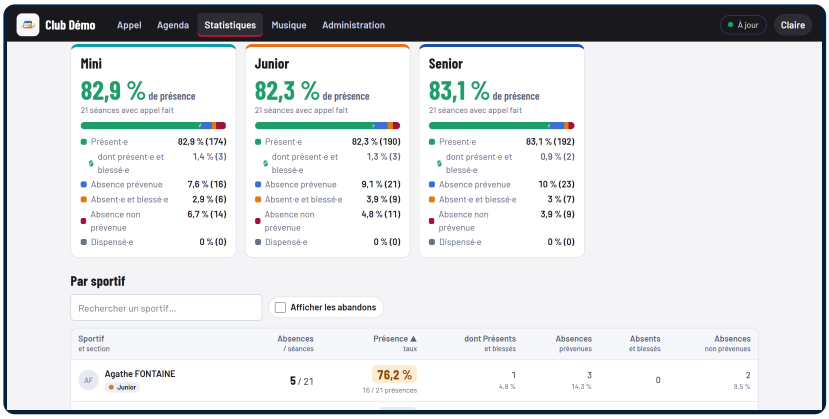

Vue d'ensemble sur ordinateur

01 Présences et absences

Notez les absences prévenues, non prévenues et les blessures. Suivez les sportifs et les coachs, séance après séance.

02 Agendas par équipe

Retrouvez les entraînements, compétitions et animations. Ouvrez une séance passée ou à venir pour consulter son appel.

03 Statistiques et bilans

Consultez l'assiduité par section, par sportif ou par coach. Filtrez la période et le type de séance, puis exportez les résultats en Excel.

04 Uniformes et stocks

Renseignez les tailles, les pièces attribuées et les retours. Repérez les tenues incomplètes et les besoins de réapprovisionnement.

05 Contacts à portée de main

Depuis l'appel, retrouvez les coordonnées du sportif et de ses proches pour joindre rapidement le bon contact en cas d'urgence.

06 Un accès pour chaque rôle

Chaque coach retrouve les sections qui lui sont confiées. Le responsable du club garde une vue d'ensemble sur la saison.

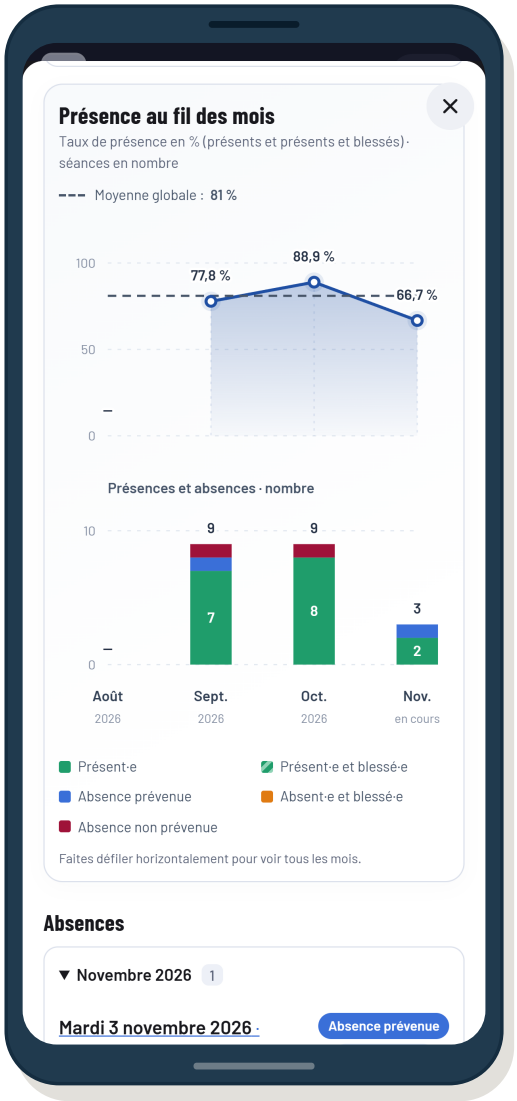

Les graphiques sur mobile

Présences, absences et évolution du taux de présence par mois.

Parlons de votre club.

Démonstration et devis : contact@solusport.com

07 56 82 21 12 / solusport.com/presensport.html

SoluSport / 11 allée de Biscaye / 19240 Varetz

Découvrir PresenSport